



# RONDO

La douceur de la courbe, l'aisance du cuir pleine fleur et la noblesse du bois précieux signent ce nouveau modèle, dans la pure tradition de l'élégance à la française.

*The softly curvaceous comfort of full-grain leather and that aristocratic feel of precious wood for this new model, in the pure tradition of elegance à la française.*

| MODÈLE                                       | DIMENSIONS | CODE  |
|--|------------|---|
| <b>CANAPÉ<br/>RONDO DOS<br/>BIBLIOTHÈQUE</b> |            | <p>Cm 300 x 135 x 65<br/>Inch 118.1 x 53.1 x 25.5</p> <p><b>RONDO</b></p> |
| <b>CANAPÉ<br/>RONDO<br/>GARNI</b>            |            | <p>Cm 300 x 90 x 65<br/>Inch 118.1 x 35.4 x 25.5</p> <p><b>RONDOG</b></p> |

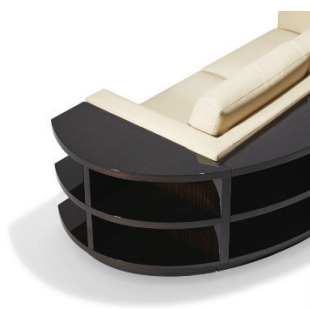

- Piètements et accoudoirs : Bois verni, mat ou brillant.
- Structure : bois massif hêtre et peuplier.
- Suspension : sangles élastiques croisées.
- Assise : mousse polyuréthane, densité 35 et 40 kg/m<sup>3</sup>.

- Base and armrest: vanished wood, matt or high gloss finish.
- Structure: solid beechwood.
- Suspension: elastic cross straps.
- Cushions: polyurethane foam, density 35 to 40 kg/m<sup>3</sup>.



**HUGUES CHEVALIER**  
PARIS

Rive gauche: 226 Boulevard Saint-Germain 75007 Paris • Rive droite: 14 Avenue de Friedland 75008 Paris

Phone : +33 (0)1 56 88 50 70 • Mail : [info@hugueschevalier.com](mailto:info@hugueschevalier.com)